가장 늦은 통일을 가장 멋진 통일로2
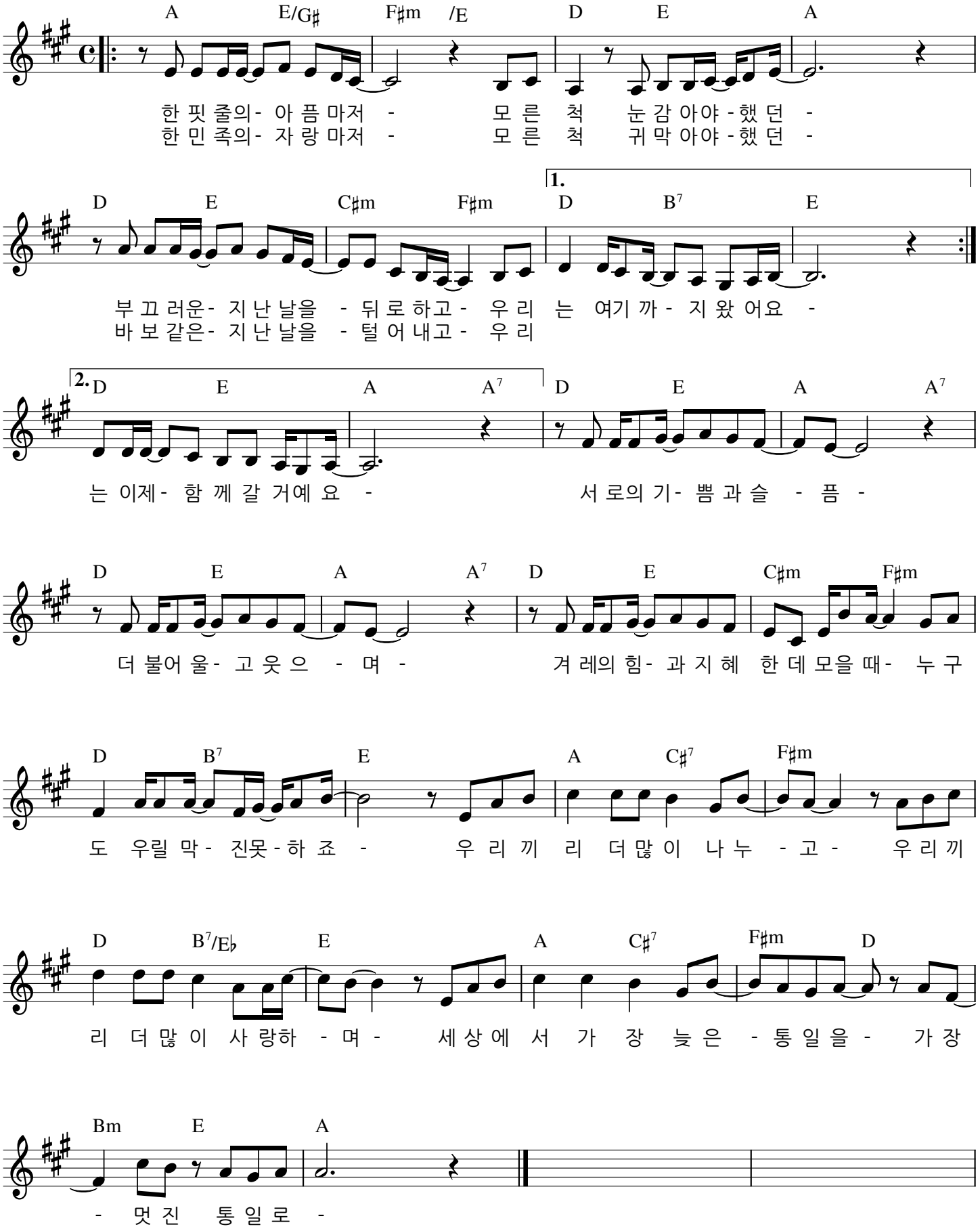
윤민석 가사
윤민석 가락
배고픈세상 그림